Internationaal stroomgebieddistrict Rijn
Rapportage deel A
K 24 Grondwater: chemische toestand – totaal

Chemische toestand – totaal

- Grondwaterlichamen – goed
- Grondwaterlichamen - ontoereikend
- Grondwaterlichamen - niet beoordeeld *

grondwaterlichamen - trends in verontreinigende stoffen

- significant toenemend

- Stroomgebieddistrict Rijn
- Kustwateren
- Overgangswateren
- Rivieren (> 2.500 km²)
- Kanalen (scheepsklasse ≥ Va)
- Meren
- Nationale grenzen
- Regionale grenzen
- Grens van de 1-mijlszone
- Steden

* Zwitserland (CH): rapportage-eenheden in de internationale gegevensuitwisseling, geen beoordeling

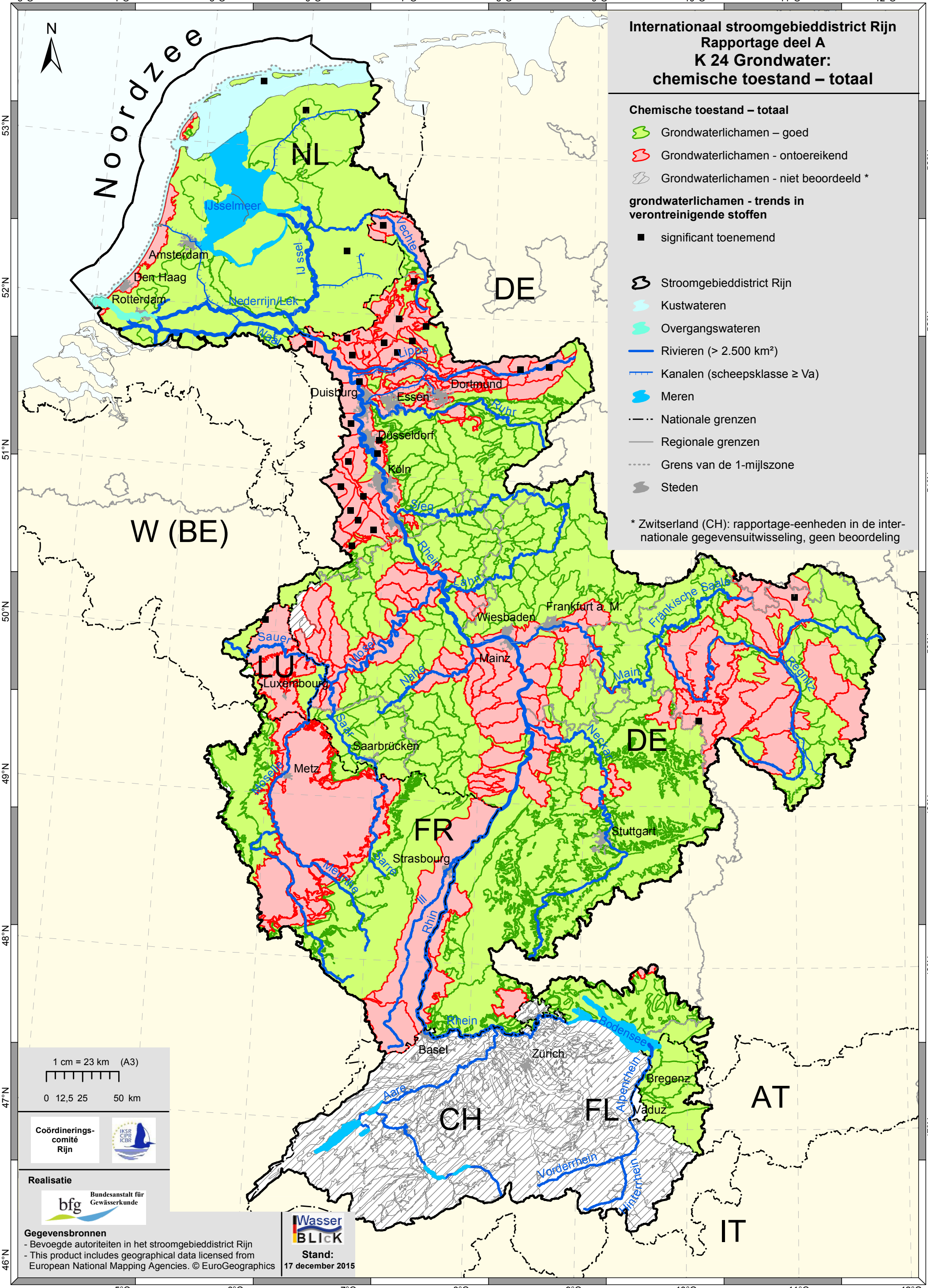

Gegevensbronnen
- Bevoegde autoriteiten in het stroomgebieddistrict Rijn
- This product includes geographical data licensed from European National Mapping Agencies. © EuroGeographics