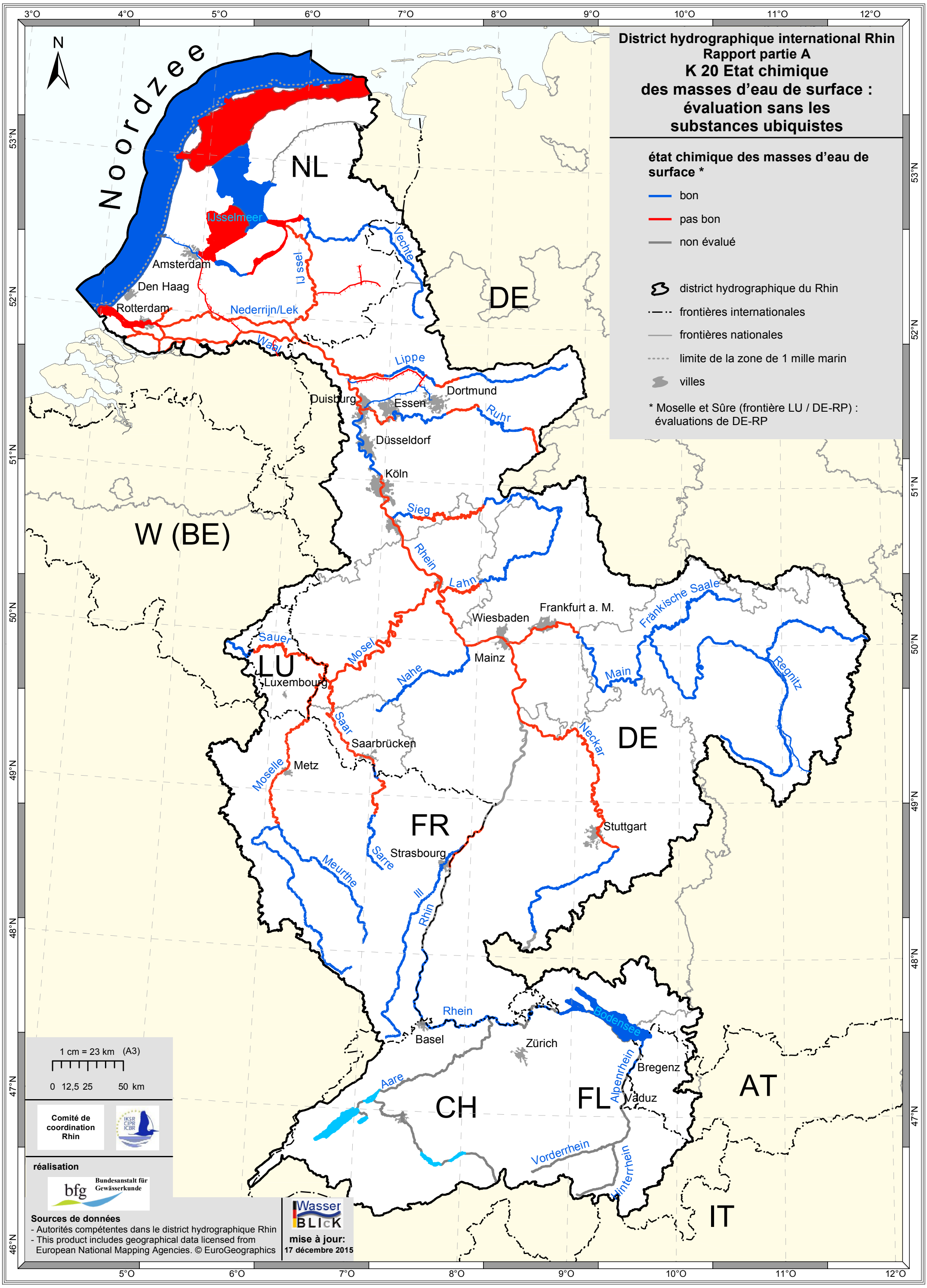
District hydrographique international Rhin
Rapport partie A
K 20 Etat chimique
des masses d'eau de surface :
évaluation sans les
substances ubiquistes
état chimique des masses d'eau de surface *
bon
pas bon
non évalué
district hydrographique du Rhin
frontières internationales
frontières nationales
limite de la zone de 1 mille marin
villes
* Moselle et Sûre (frontière LU / DE-RP) :
évaluations de DE-RP
N
Noordzee
NL
DE
W (BE)
LU
FR
CH
FL
AT
IT
IJsselmeer
Amsterdam
Den Haag
Rotterdam
Nederrijn/Lek
IJ ssel
Vechte
Waal
Lippe
Duisburg
Essen
Dortmund
Ruhr
Düsseldorf
Köln
Sieg
Rhein
Lahn
Wiesbaden
Frankfurt a. M.
Fränkische Saale
Sauer
Mosel
Luxembourg
Nahe
Mainz
Main
Regnitz
Saar
Saarbrücken
Neckar
Moselle
Metz
Stuttgart
Sarre
Strasbourg
Meurthe
Ill
Rhin
Rhein
Basel
Zürich
Bodensee
Alpenrhein
Bregenz
Vaduz
Aare
Vorderrhein
Hinterrhein
1 cm = 23 km (A3)
0 12,5 25 50 km
Comité de coordination Rhin
IKSR CIPR ICBR
réalisation
bfg Bundesanstalt für Gewässerkunde
Sources de données
- Autorités compétentes dans le district hydrographique Rhin
- This product includes geographical data licensed from European National Mapping Agencies. © EuroGeographics
Wasser BLICK
mise à jour:
17 décembre 2015
3°O
4°O
5°O
6°O
7°O
8°O
9°O
10°O
11°O
12°O
53°N
52°N
51°N
50°N
49°N
48°N
47°N
46°N