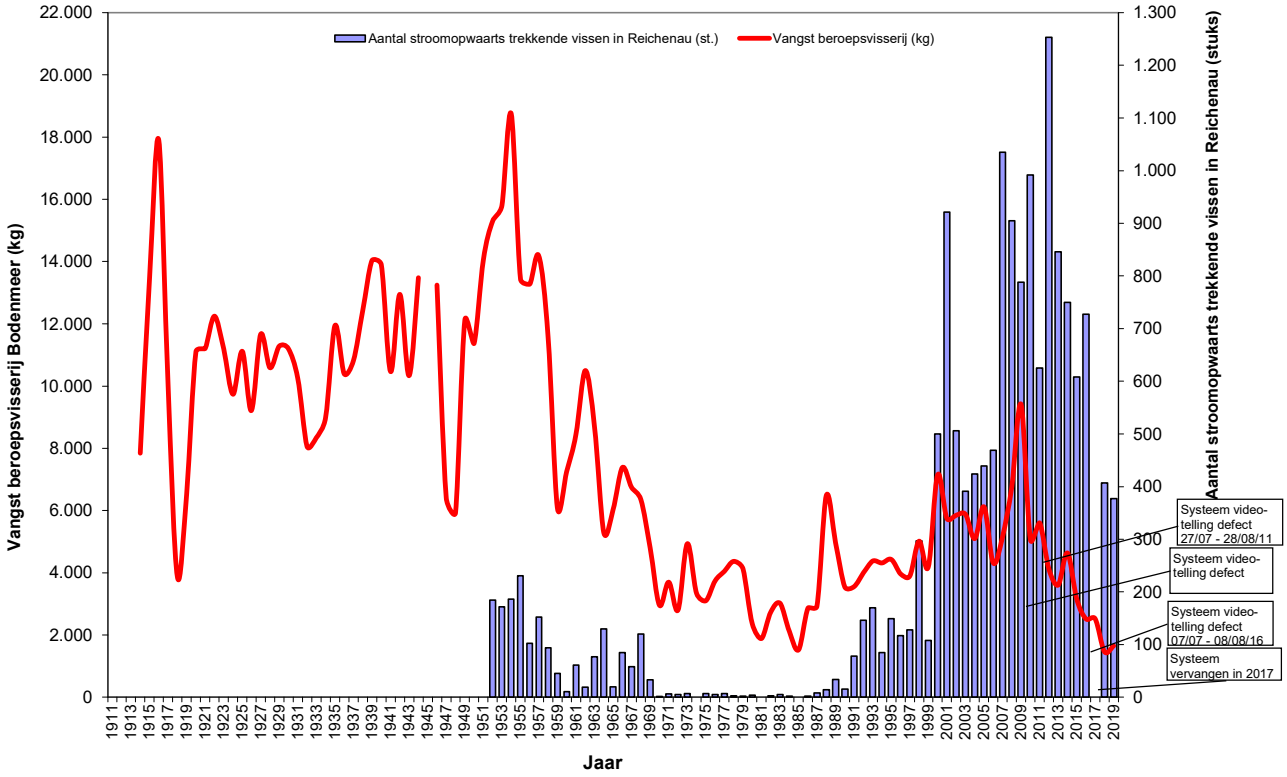
Aantal stroomopwaarts trekkende vissen in Reichenau (st.)
Vangst beroepsvisserij (kg)
Vangst beroepsvisserij Bodenmeer (kg)
Aantal stroomopwaarts trekkende vissen in Reichenau (stuks)
Jaar
Systeem video-telling defect 27/07 - 28/08/11
Systeem video-telling defect
Systeem video-telling defect 07/07 - 08/08/16
Systeem vervangen in 2017